



Institut National de Recherche pour l'Agriculture, l'Alimentation et l'Environnement

Centre de Recherche Provence-Alpes-Côte d'Azur

228 route de l'Aérodrome – Domaine Saint Paul - Site Agroparc
CS 40509 - 84914 Avignon cedex 9

Unité BioSP - Centre INRAE PACA

Rénovation bâtiment 024

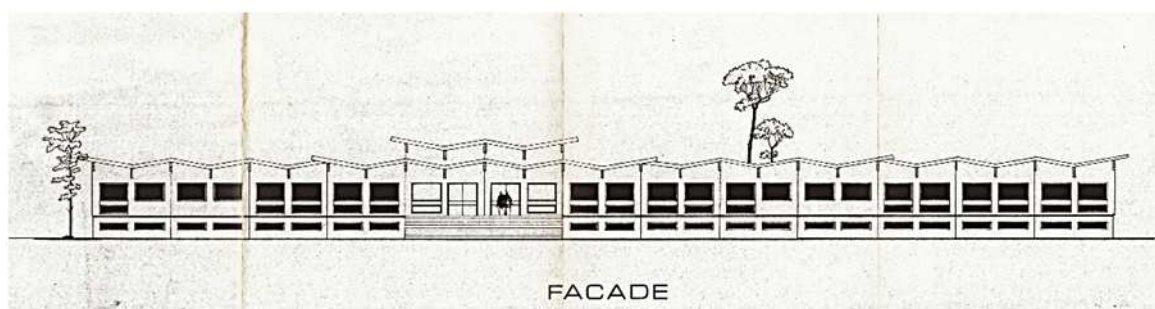

Dossier de Consultation des Entreprises



Atelier d'Architecture
AVINAIN

12 av. EISENHOWER - 84000 AVIGNON
Tél. : 06 18 38 26 51 / 04 90 80 67 00
e-mail : contact@avinain-architecte.fr

23 Juin 2025

SOMMAIRE

A - PIECES ECRITES

- A1 - Règlement de la consultation
- A2 - CCAP
- A3 - Actes d'Engagement pour chaque lot
- A4 - Présentation du PROJET
- A4.1- Planning prévisionnel
- A5 - Généralités TCE + CCTP TCE + DPGF **indicatifs**
- A6 - Répartition des charges communes de chantier
- A7 - Etude Acoustique
- A8 - Rapport Amiante avant travaux
- A8.1- Repérage Plomb avant travaux
- A9 - Rapport initial du bureau de contrôle (RICT)
- A10 - Plan Général de Coordination (PGC)
- A11- Rapport de vérification électricité
- A12- Pré-diagnostic automnal chiroptères (chauve-souris)
- A13 - Modèle d'attestation de visite

B – DOCUMENTS GRAPHIQUES

- B1 - ETAT des LIEUX (Format A3)**
 - Situation / Extrait cadastral
 - Plan de Masse
 - Plan des niveaux : Sous-sol (Hors périmètre d'étude) & RdC
 - Rez de Chaussée alcôve par alcôve : Implantation indicative luminaires et équipements tech.
 - Coupe de principe & Ensemble des façades
 - Reportage photographique des existants
- B2 - PROJET (Format A3)**
 - Plan de Masse
 - Plan des niveaux : Sous-sol (Hors périmètre d'étude) & RdC
 - Rez de Chaussée alcôve par alcôve : PROJET et équipements tech.
 - Coupe de principe & Façade OUEST
- B3 - CARNET de DETAILS (Format A3)**
 - Localisation des démolitions
 - Plan de localisation en sol et plafonds
 - Plan de localisation des différents types de portes
 - Carnet de Menuiseries
 - Détails serrurerie
- B4 - ETAT des LIEUX (Grand Format - Ao)**
 - B4.1- Plan de Masse
 - B4.2- RdC - Vue générale
 - B4.3- RdC - Partie NORD - Alcôve A à C
 - B4.4- RdC - Partie SUD - Alcôve B à D
 - B4.5- RdC Technique - Partie NORD - Alcôve A à C
 - B4.6- RdC Technique - Partie SUD - Alcôve B à D
- B5 - PROJET (Grand Format - Ao)**
 - B5.1- RdC - Vue générale
 - B5.2- RdC - Partie NORD - Alcôve A à C
 - B5.3- RdC - Partie SUD - Alcôve B à D
 - B5.4- RdC Technique - Partie NORD - Alcôve A à C
 - B5.5- RdC Technique - Partie SUD - Alcôve B à D